

# KSG-Organigramm Funktionsübersicht 2021-03

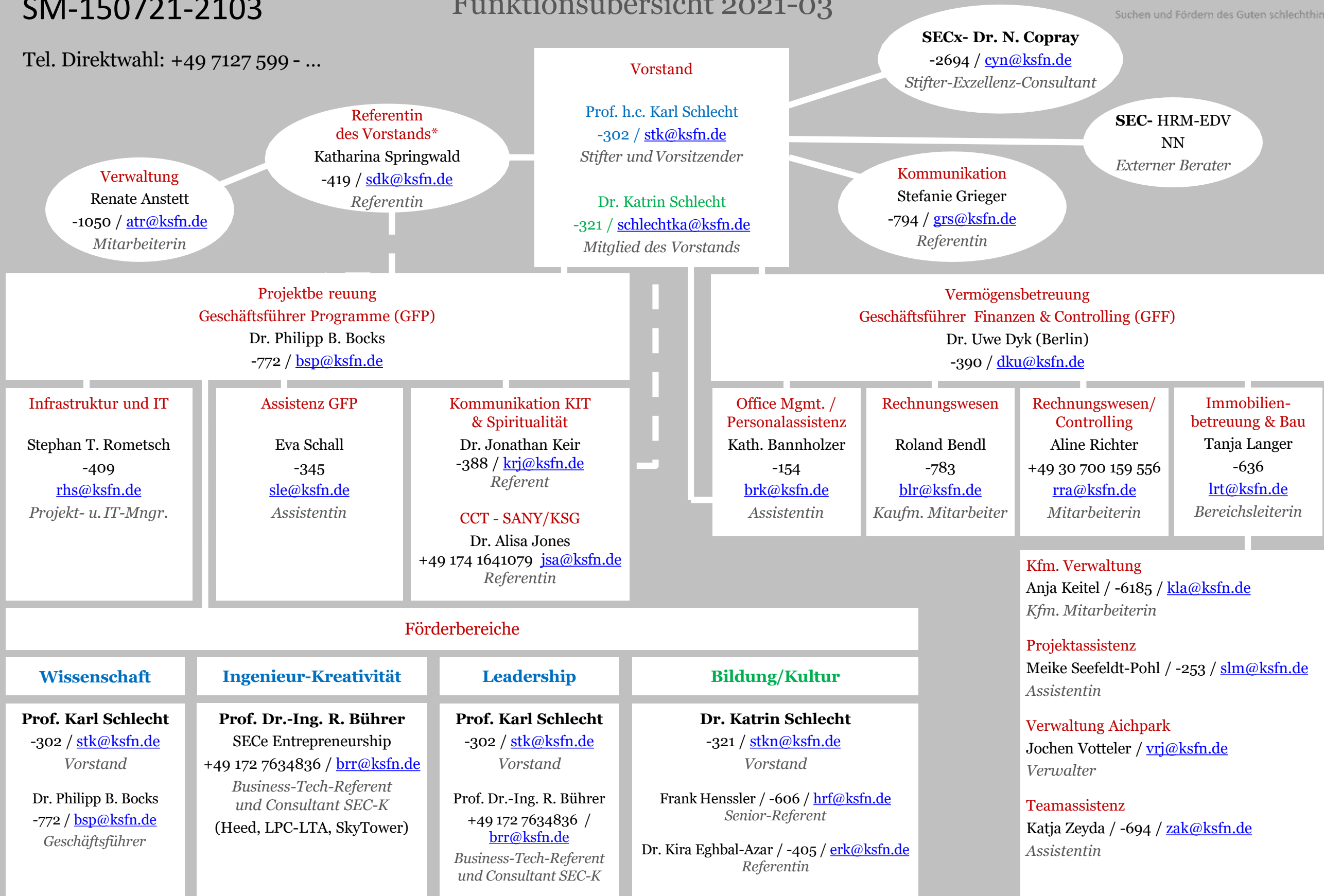

**Vorstand**

Prof. h.c. Karl Schlecht  
-302 / [stk@ksfn.de](mailto:stk@ksfn.de)  
Stifter und Vorsitzender

Dr. Katrin Schlecht  
-321 / [schlechtka@ksfn.de](mailto:schlechtka@ksfn.de)  
Mitglied des Vorstands

**SECx- Dr. N. Copray**  
-2694 / [cyn@ksfn.de](mailto:cyn@ksfn.de)  
Stifter-Exzellenz-Consultant

**SEC- HRM-EDV NN**  
NN  
Externer Berater

**Kommunikation**  
Stefanie Grieger  
-794 / [grs@ksfn.de](mailto:grs@ksfn.de)  
Referentin

**Referentin des Vorstands\***  
Katharina Springwald  
-419 / [sdk@ksfn.de](mailto:sdk@ksfn.de)  
Referentin

**Verwaltung**  
Renate Anstett  
-1050 / [atr@ksfn.de](mailto:atr@ksfn.de)  
Mitarbeiterin

**Projektbe reuung**  
Geschäftsführer Programme (GFP)  
Dr. Philipp B. Bocks  
-772 / [bsp@ksfn.de](mailto:bsp@ksfn.de)

**Vermögensbetreuung**  
Geschäftsführer Finanzen & Controlling (GFF)  
Dr. Uwe Dyk (Berlin)  
-390 / [dku@ksfn.de](mailto:dku@ksfn.de)

**Infrastruktur und IT**  
Stephan T. Rometsch  
-409  
[rhs@ksfn.de](mailto:rhs@ksfn.de)  
Projekt- u. IT-Mngr.

**Assistenz GFP**  
Eva Schall  
-345  
[sle@ksfn.de](mailto:sle@ksfn.de)  
Assistentin

**Kommunikation KIT & Spiritualität**  
Dr. Jonathan Keir  
-388 / [krj@ksfn.de](mailto:krj@ksfn.de)  
Referent

**CCT - SANY/KSG**  
Dr. Alisa Jones  
+49 174 1641079 [jsa@ksfn.de](mailto:jsa@ksfn.de)  
Referentin

**Office Mgmt. / Personalassistentz**  
Kath. Bannholzer  
-154  
[brk@ksfn.de](mailto:brk@ksfn.de)  
Assistentin

**Rechnungswesen**  
Roland Bendl  
-783  
[blr@ksfn.de](mailto:blr@ksfn.de)  
Kaufm. Mitarbeiter

**Rechnungswesen/ Controlling**  
Aline Richter  
+49 30 700 159 556  
[rra@ksfn.de](mailto:rra@ksfn.de)  
Mitarbeiterin

**Immobilienbetreuung & Bau**  
Tanja Langer  
-636  
[lrt@ksfn.de](mailto:lrt@ksfn.de)  
Bereichsleiterin

**Förderbereiche**

**Wissenschaft**

**Prof. Karl Schlecht**  
-302 / [stk@ksfn.de](mailto:stk@ksfn.de)  
Vorstand

Dr. Philipp B. Bocks  
-772 / [bsp@ksfn.de](mailto:bsp@ksfn.de)  
Geschäftsführer

**Ingenieur-Kreativität**

**Prof. Dr.-Ing. R. Bühner**  
SECe Entrepreneurship  
+49 172 7634836 / [brr@ksfn.de](mailto:brr@ksfn.de)  
Business-Tech-Referent und Consultant SEC-K (Heed, LPC-LTA, SkyTower)

**Leadership**

**Prof. Karl Schlecht**  
-302 / [stk@ksfn.de](mailto:stk@ksfn.de)  
Vorstand

Prof. Dr.-Ing. R. Bühner  
+49 172 7634836 / [brr@ksfn.de](mailto:brr@ksfn.de)  
Business-Tech-Referent und Consultant SEC-K

**Bildung/Kultur**

**Dr. Katrin Schlecht**  
-321 / [stkn@ksfn.de](mailto:stkn@ksfn.de)  
Vorstand

Frank Henssler / -606 / [hfr@ksfn.de](mailto:hfr@ksfn.de)  
Senior-Referent

Dr. Kira Eghbal-Azar / -405 / [erk@ksfn.de](mailto:erk@ksfn.de)  
Referentin

**Kfm. Verwaltung**  
Anja Keitel / -6185 / [kla@ksfn.de](mailto:kla@ksfn.de)  
Kfm. Mitarbeiterin

**Projektassistentz**  
Meike Seefeldt-Pohl / -253 / [slm@ksfn.de](mailto:slm@ksfn.de)  
Assistentin

**Verwaltung Aichpark**  
Jochen Votteler / [vrj@ksfn.de](mailto:vrj@ksfn.de)  
Verwalter

**Teamassistentz**  
Katja Zeyda / -694 / [zak@ksfn.de](mailto:zak@ksfn.de)  
Assistentin

\*= Stabsstelle des Vorstands