KS- Entrepreneurship

Im Leben gewinnen…

http://www.karl-schlecht.de/

Q:\VORTRAG\1100506-KIWI\VG-110507-KIWI-ks

Stand 080930>110429ks>110506ks

50 Years

THE PUTZMEISTER WAY

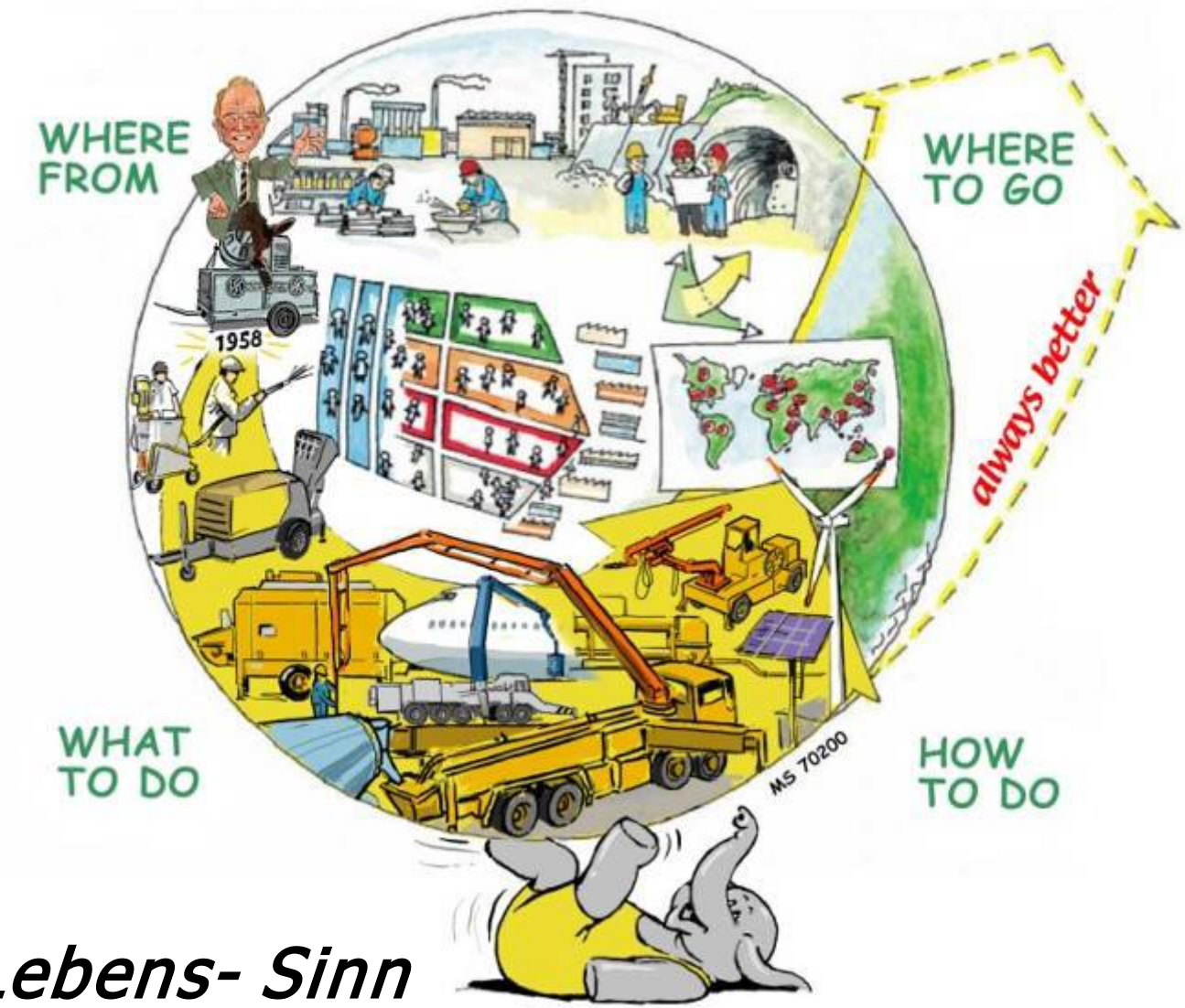

Gewinn ist Lebens- Sinn

Highlight 2011 FUKUSHIMA

FUKUSHIMA 2011 – M 70 airlift to Japan

Highlight 1986

- 1986: **Die Reaktorkatastrophe von** Tschernobyl **erschüttert die Welt. Putzmeister schickt insgesamt zehn der größten damals verfügbaren Betonpumpen an den Unglücksort, um den Unglücksreaktor mit einem Sarkophag aus Beton abzuschirmen.**

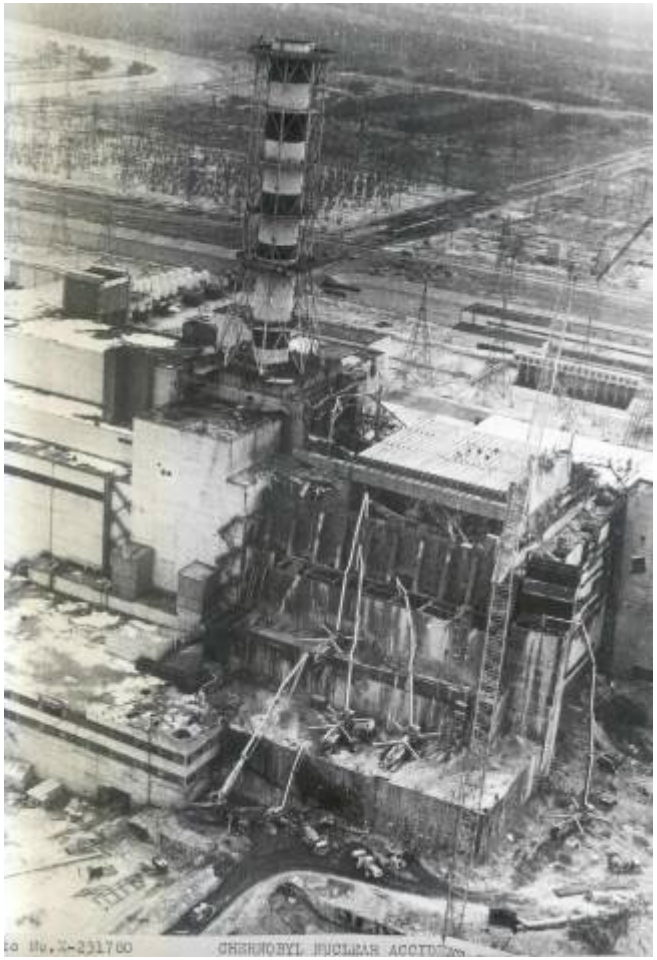

Putzmeister

Mechydronic

MS 70230 (05/02/25)

Putzmeister

2011 – Headquarters near Stuttgart

Putzmeister Family 2011

2800 Employees worldwide

600 Mio. $ Sales)

18 Companies in

14 Countries

Karl Schlecht - Corporations - KSC 2011

Putzmeister

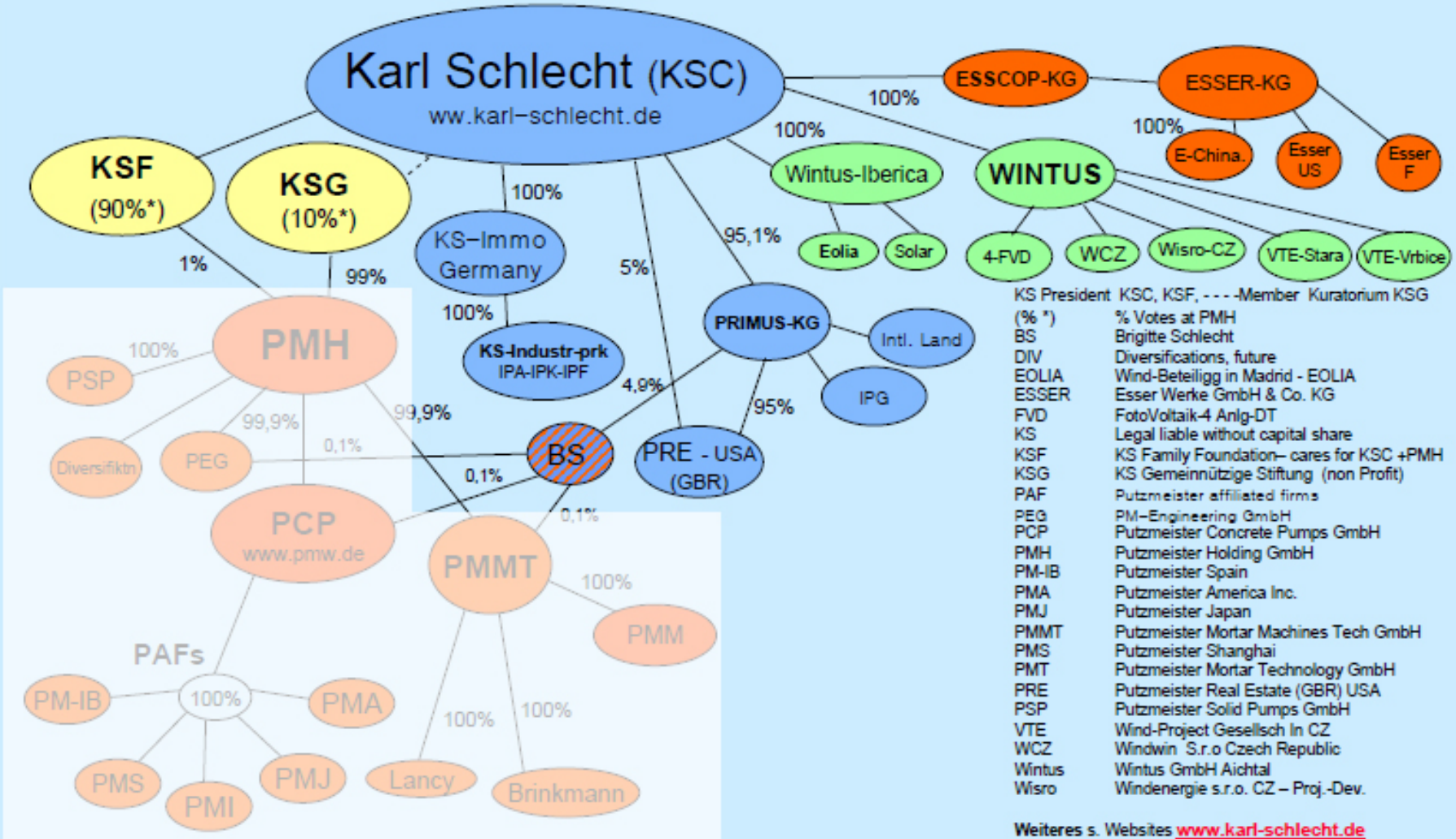

KS President	KSC, KSF, - - - -Member Kuratorium KSG
(% *)	% Votes at PMH
BS	Brigitte Schlecht
DIV	Diversifications, future
EOLIA	Wind-Beteiligg in Madrid - EOLIA
ESSER	Esser Werke GmbH & Co. KG
FVD	FotoVoltaik-4 Anlg-DT
KS	Legal liable without capital share
KSF	KS Family Foundation– cares for KSC +PMH
KSG	KS Gemeinnützige Stiftung (non Profit)
PAF	Putzmeister affiliated firms
PEG	PM–Engineering GmbH
PCP	Putzmeister Concrete Pumps GmbH
PMH	Putzmeister Holding GmbH
PM-IB	Putzmeister Spain
PMA	Putzmeister America Inc.
PMJ	Putzmeister Japan
PMMT	Putzmeister Mortar Machines Tech GmbH
PMS	Putzmeister Shanghai
PMT	Putzmeister Mortar Technology GmbH
PRE	Putzmeister Real Estate (GBR) USA
PSP	Putzmeister Solid Pumps GmbH
VTE	Wind-Project Gesellsch In CZ
WCZ	Windwin S.r.o Czech Republic
Wintus	Wintus GmbH Aichtal
Wisro	Windenergie s.r.o. CZ – Proj.-Dev.

Weiteres s. Websites www.karl-schlecht.de
Und **www.putzmeister.com**

L:\KSF\MGMT\int\PROJ\SP\9627-Esser_0_CorpFund\0_1_OHA-OE-PORGA

SP 9503 FN 025244_gb_e001-ks-corp Stand: 060329KS>...091121ks> >110307ks>08ks-110405ks>110411cim

„Menschinenfabrik" Putzmeister

Putzmeister baut Maschinen – und Menschen!

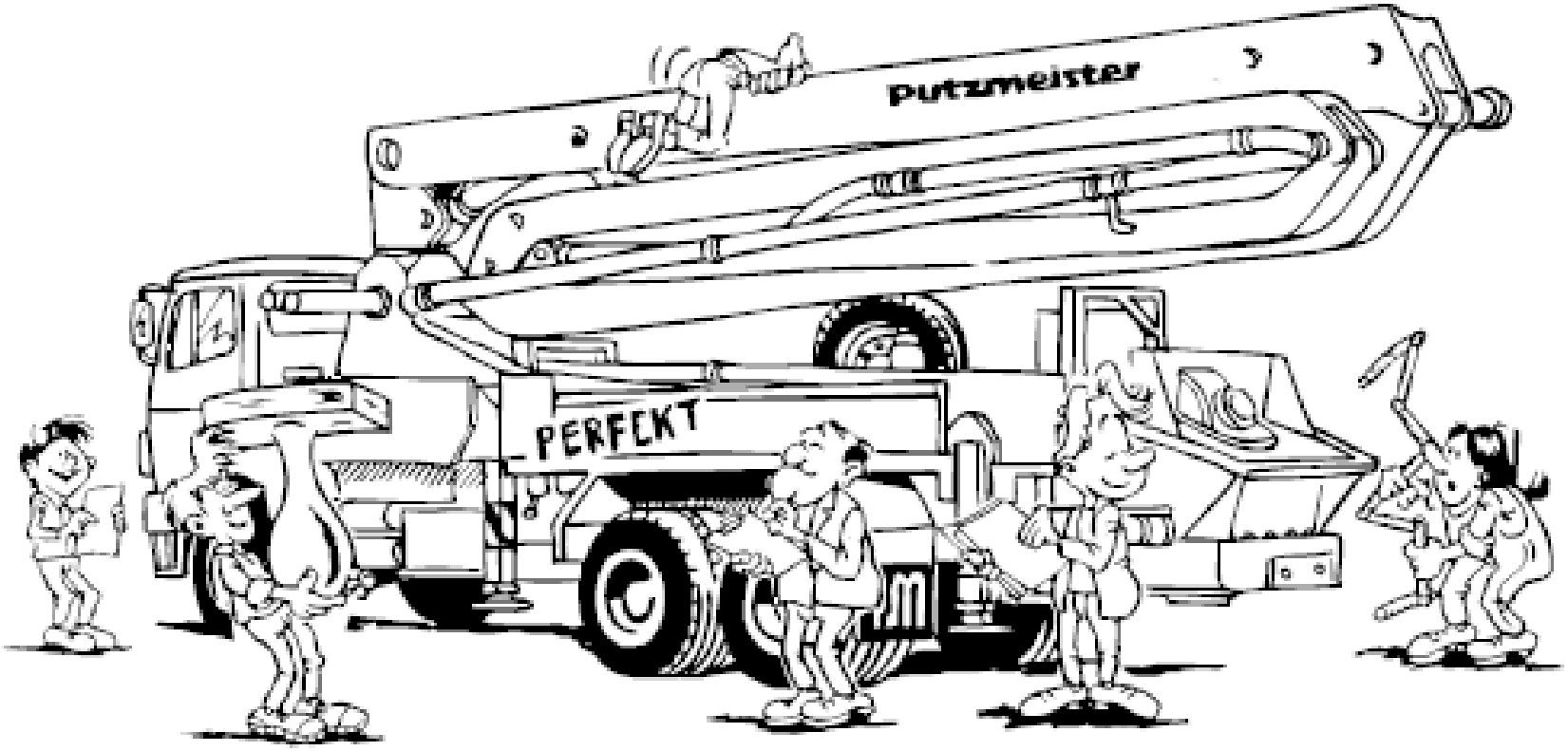

Tugenden und Werte - Präsenz

Drei Werte- Balken auf jeder Putzmeister Mitteilung

Die Tugenden - ----- die 6 Firmenwerte- ----- die Vierfragenprobe als Vertrauensbilder

- klug - gerecht – tapfer – maßvoll // gehorsam – fleißig – gewissenhaft – demütig // Glaube – Hoffnung - Liebe–

PM 05054

Menschenbauer

Putzmeister

MENSCHINENFABRIK

- qualitativ ? – innovativ ? – leistungsbereit ? – flexibel ? – kompetent ? – Werte bewusst ? -

„Menschinenfabrik" Putzmeister

Putzmeister baut Maschinen – und Menschen!

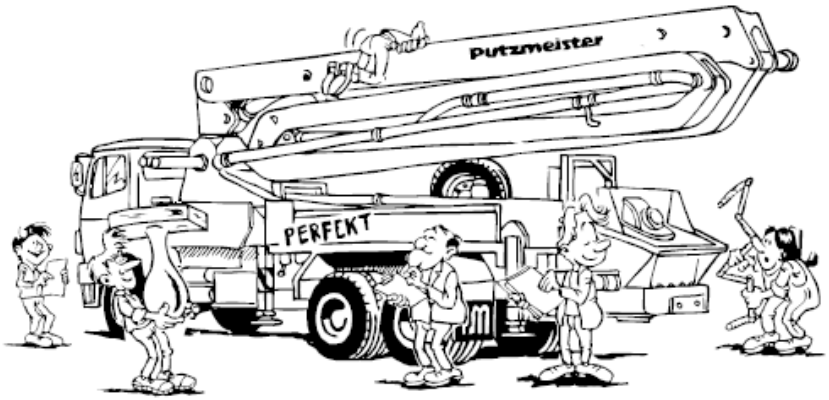

1. Ist es wahr? Bin ich aufrichtig? 2. Ist es fair? 3. Wird es Freundschaft und guten Willen fördern? 4. Wird es dem Wohl aller Beteiligten dienen?

Wer leisten will, muß Sinn finden

nicht:

Wer Leistung will, muß Sinn bieten

Unser Wertesystem ...das eint

Unternehmensphilosophie 96

"So SEIN" - Basis unseres Handelns

Putzmeister

WERTE	QUALITATIV	INNOVATIV	LEISTUNGS BEREIT	FLEXIBEL	KOMPETENT	WERTE BEWUSST
Definition, Substanz des Wertes	Jenes Denken und Handeln, das zu höherwertigem Nutzen führt , Anerkennung bewirkt, Vertrauen schafft.	Die Fähigkeit, das ständige Streben und die Bereitschaft neue Gedanken zu entwickeln und aus eigenem Antrieb Verbesserungen im Rahmen des Leitbildes und der Unternehmensziele zu schaffen	Voller Einsatz eigener Fähigkeiten, um sich unseren Zielen und neuen Herausforderungen zu stellen, sie vorbehaltlos und gemeinschaftlich anzupacken - auch über die eigenen Aufgaben hinaus	Fähigkeit und Bereitschaft, auf unterschiedliche Ereignisse mit geändertem Verhalten, schneller und überzeugender als andere reagieren zu können	Anerkanntes Können im Führungs- und Fachbereich bewiesen durch erprobtes PM - Wissen und gepaart mit praktischer Intelligenz	Verinnerlichtes Bewußtsein und ganzheitliches leben der Werte unserer PM Philosohpie Achten und mehren der geschaffenen materiellen und imateriellen Werte im Unternehemn
Aspekte, Anzeichen, erkennbar durch	• Pflichtbewußt • Verläßlich • Diszipliniert • Pünktlich • Selbstkritisch • Fair • Verantwortlich • Korrekt, menschlich • Gemeinschafsfähig • ethisch bewußt • Leistunsqualität • Schönheit • gewinnorientiertes, unternehmerisches Verhalten • Kosten als Investition	• Mut, Bestehendes in Frage zu stellen • Probleme erkennen und handeln • nachhaltige Lösungen erarbeiten • von anderen lernen • neue Ideen und Lösungen entwickeln • Problemlösungen vermarkten und verbessern •	• sich Herausforderungen stellen • Einsatz • Leistungwille • kontinuierlich • selbständig • engagiert • denkend • umsetzen • erkennen • mehr als erwartet, außergewöhnlich • mutig anpacken • risikobereit • anderen helfen	• schneller als andere handeln • erwartungsgemäß • willig, sich auf gänderte Bedingungen einstellen • frei sein • Machbares tun • agieren und reagieren • variationsfähig • situationsgerecht • anpassungsfähig	• Von Kunden außerhalb und innerhalb des Unternehmens als Experte anerkannt sein • sachgerecht • zweckgebunden • Partner von Kunden • Vertrauen gewinnen • Erfahrungen dokumentieren • optimale Lösungen • bessere Ideen • Stellenwert am Markt	• Werteorientiert Führen • Ständig zielorientiert Erkennen und Abwägen von Kosten und Belastungen im Vgl. zum angestrebten Nutzen. • Achtung des Gewinns als Maßstab für richtiges, werteorientiertes Handeln • Fairer Preis
Weg zum Erfolg	Information ➔Analyse ➔Definition ➔Überprüfen des Ziels ➔Lösungsmöglichkeiten ➔Bewerten ➔Entscheiden ➔Durchführen ➔Kontrolle .....Mit Kompetenz und Innovation zu Qualität und Ertrag “					
CREDO	DIENEN - BESSERN - WERTE schaffen					

Zehn Gebote der Juden und Christen

Putzmeister

*Human- Werte für „Familienbetriebe“ … 1000 Jahre nach goldener Regel entstanden vor 2500 Jahren. Gegen brutales **Naturleben „Survival of the Fittest“***

1. **Ich bin der Herr, Dein Gott, Du sollst keine anderen Götter neben mir haben.**
2. **Du sollst den Namen Gottes nicht verunehren!**
3. **Du sollst den Sonntag heiligen!**
4. **Du sollst Vater und Mutter ehren, damit es Dir wohlergehe!**
5. **Du sollst nicht töten!**
6. **Du sollst nicht ehebrechen!**
7. **Du sollst nicht stehlen!**
8. **Du sollst kein falsches Zeugnis geben wider Deinen Nächsten!**
9. **Du sollst nicht begehren Deines Nächsten Frau oder Mann!**
10. **Du sollst nicht begehren Deines Nächsten Hab und Gut!**

>>>Nächstenliebe

Goldene Regel - Ethik

Putzmeister

Was Du nicht willst das man Dir tu‘, das füg‘ auch keinem anderen zu.

3000 Jahre alte – Chinesische Weisheit und heute volkstümliche Formulierung des Gebots der **Nächstenliebe**, sich für ihn verantwortlich und sich eins mit ihm fühlen.

Universal Gebote

Putzmeister

Allen großen Weltrelgionen gemeinsam: (lt. H. Küng – Weltethos-Idee)

Maximen elementarer Menschlichkeit: Weltethos-Idee

- ❑ **nicht töten**
- ❑ **nicht lügen**
- ❑ **nicht stehlen**
- ❑ **nicht Unzucht treiben**
- ❑ **Eltern achten**
- ❑ **Kinder lieben**

Vertrauensformel

- Ist es **wahr**, bin ich **aufrichtig?**
- Ist es **fair** für alle Beteiligten?
- Wird es **Vertrauen** und guten Willen fördern?
- Wird es dem **Wohl** aller Beteiligten dienen?

...mit dieser Vertrauen bildenden 4 Fragen Probe gewinnt man fürs Leben = Global Ethik Formel

VISION

TO BECOME AND REMAIN

TOP IN MIND - TOP IN CHOICE

WE PROVIDE:
PRODUCTS AND
THE USE OF PRODUCTS
TO CUSTOMERS OPERATING
WITHIN THE AREAS OF
CONCRETE PUMPS, MORTAR MACHINES,
HP INDUSTRIAL PUMPS FOR
MOST DIFFICULT MATERIALS,
MOBILE TELEBELT CONVEYORS,
DYNAJET WATER TECHNOLOGY,
REPAIR, PARTS SUPPLY AND
MAINTENANCE

WE ARE THE TOP CHOICE FOR
OUR CUSTOMERS WHEN WE
GIVE BEST VALUE.
WE WILL THEN BE
THE LEADER
- AND WE WANT
GLOBAL LEADERSHIP
IN THE MARKET.

MS 70203-1

Our external **or internal** customer must feel from us the
"PM-Top-Triad"➔
- **dedication** to my success
- **innovation** that matters for me
- **trust**, respect and personal responsibility in our relationships based on PM values

BUSINESS INTEGRITY

Truth and Honesty

Fairness

Friendship

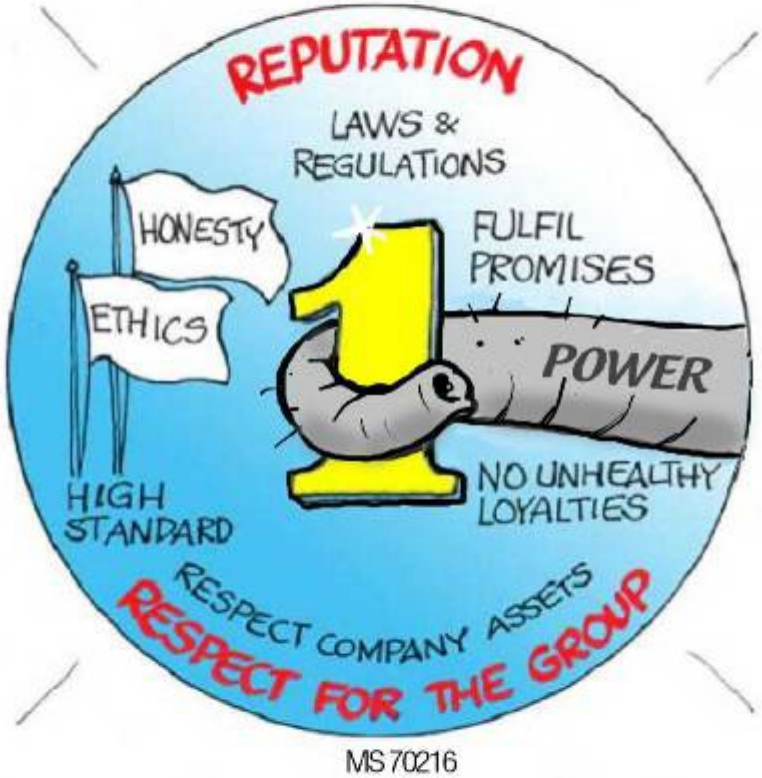

WinWin

Integrity to our values

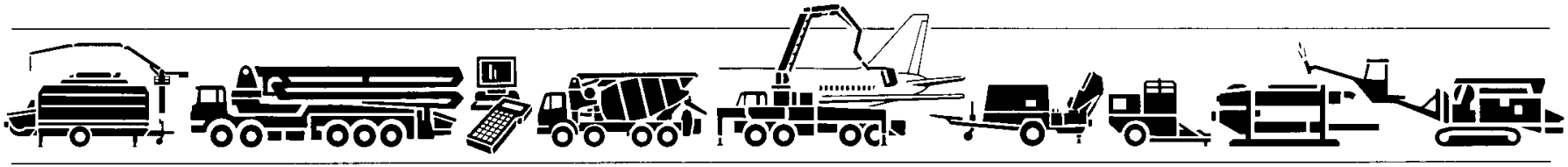

Putzmeister-Credo

Sich freuen beim

Dienen

Bessern

Werte schaffen

…unser Motto

… sich *freuen* beim *Dienen Bessern Werte schaffen*

*…damit alle **gewinnen***

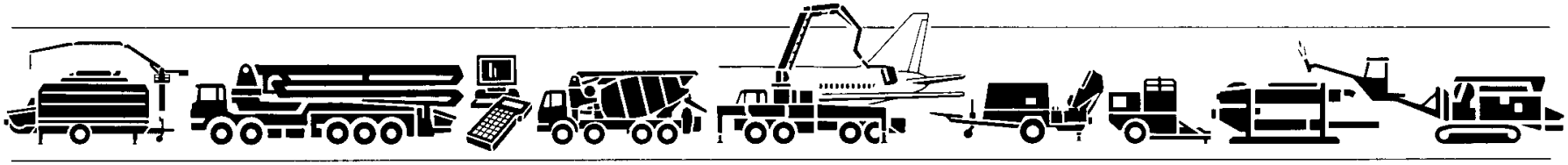

Putzmeister - Credo

Im Leben gewinnen

Wer hier schafft will gut sein

Gut im Sinne unserer Firmen- Werte ...mit

traditioneller Tugenden

.....und lieben lernen was man tut.

? = 100 % Effektivität ?

Putzmeister stellt Weichen für die Zukunft

- 1998: **Um sein Lebenswerk dauerhaft abzusichern** überträgt KS **sämtliche** PM - **Anteile auf zwei Stiftungen:** Die Karl Schlecht Familienstiftung **KSF** und die Karl Schlecht Gemeinnützige Stiftung **KSG.** Sie hält 99 Prozent des Firmenkapitals dient der Allgemeinheit

- 2001 KS zieht sich offiziell aus dem operativen Geschäft zurück und übernimmt den Vorsitz im Aufsichtsrat der PM Holding GmbH. Zugleich ist er Vorsitzender der KS Familienstiftung, die 90 % der Stimmrechte ausübt

- **KSG Stiftunsprojekte sind**

SWE Stiftungslehrstuhl Windenergie am Institut für Flugzeugbau

SEH Stiftungslehrstuhl für Unternehmensgründungen und Unternehmertum (Entrepreneurship)

Stiftung WELTETHOS für interkulturelle und interreligiöse Forschung Bildung Begegnung

Windenergie – Ein Geschenk der Natur

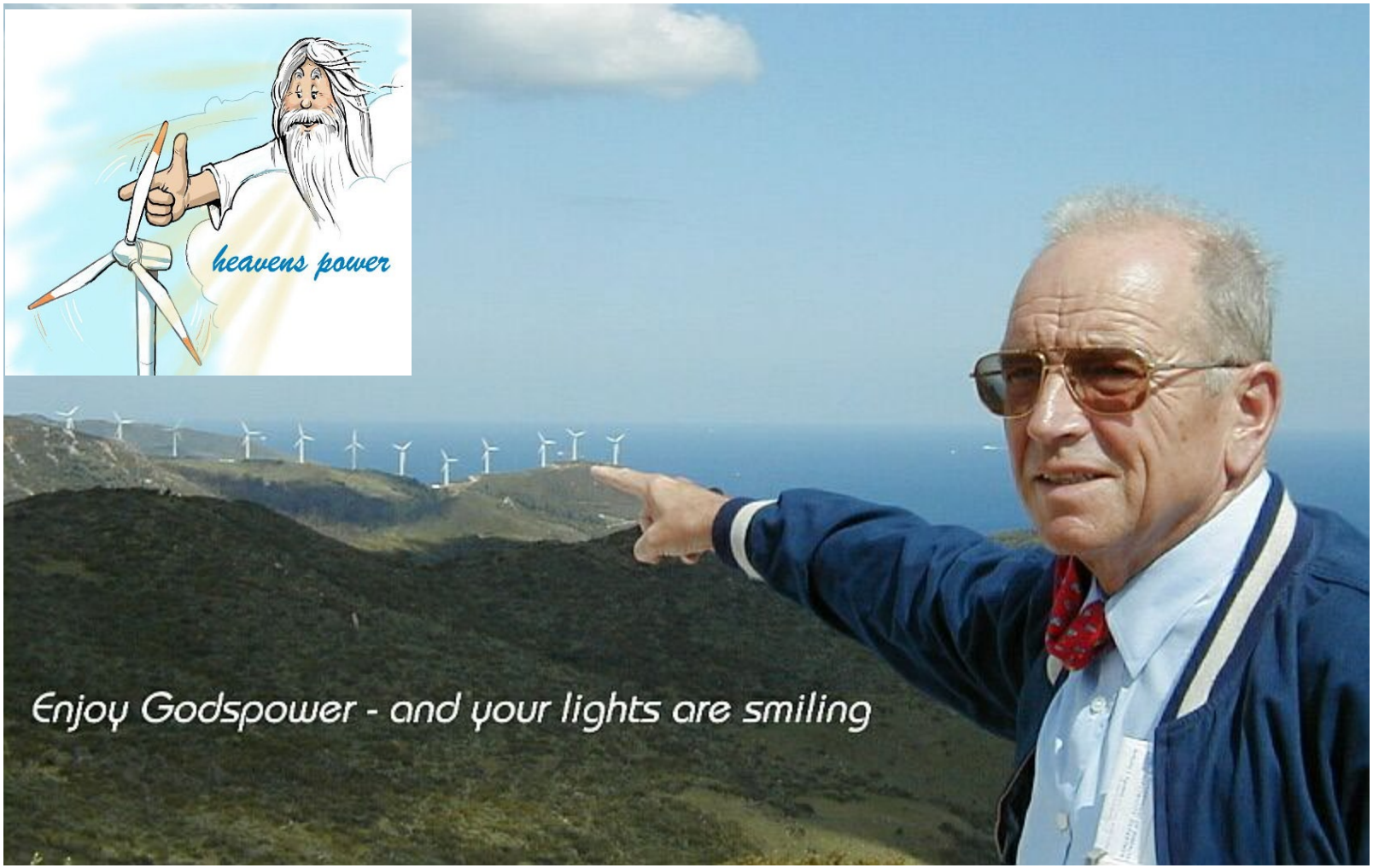

Danke

… und machen Sie‘s besser !

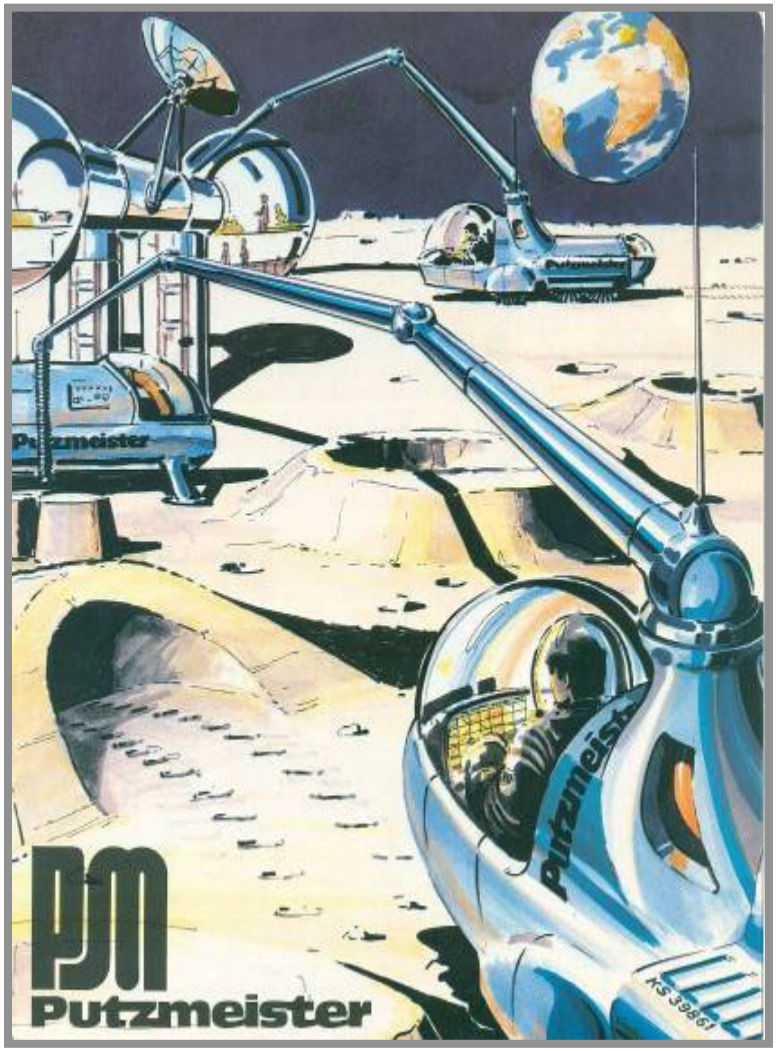

FUKUSHIMA 2011

FUKUSHIMA 2011